OCTOBRE 1971 — N° 12 — PRIX : 0,50 fr.

LE CRI D'ASCQ

BULLETIN D'INFORMATIONS SPORTIVES édité sous les auspices de l'U. S. Ascquoise
(Société agréée n° 14.020 du gouvernement)

Abonnement : **Union Sportive Ascquoise**
C. C. P. 1.212.07 Lille

10 numéros par an

Siège :
2, rue Gaston Baratte
ASCQ
VILLENEUVE-D'ASCQ

Samedi 4 décembre 1971, de 21 à 2 h. du matin

Salle de l'Estrielle, 3, rue de l'Abbé Cousin

Grand bal de la Saint Nicolas

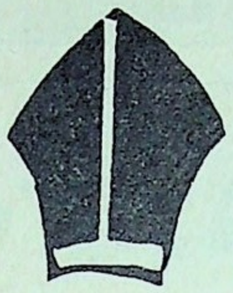

animé par

MARIO JACK

BUVETTE
BUFFET
VESTIAIRE
PARKING

Entrée : 7 francs

Tenue correcte exigée à l'entrée

Dimanche 5 décembre

A l'U. S. A., ce soir...

18 h. 30 - Salle de l'Estrielle :

Remise des coquilles

- de la St-Nicolas, aux Poussins, Pupilles et Minimes présents.
- de fin d'année aux enfants de joueurs mariés.

19 h. 30 -

Apéritif

Souper Familial U.S.A.

Tirage de la tombola

Lots au carton

Prix :

Adultes : 8 francs

Enfants : 5 f.

Ce numéro vous est offert par l'U. S. A.

Abonnez-vous en nous retournant le bulletin, page 8

VOUS

Par tradition, novembre est le mois du Souvenir.

De tous temps, les hommes ont honoré les morts et sur ce point notre Société moderne perpétue cette tradition.

En cette journée du 1er novembre ces innombrables visites des vivants, ces cortèges qui se forment, ces sociétés qui se rassemblent dans tous les cimetières de nos villes et de nos villages, a une émouvante signification.

Paradoxe avec le monde de notre temps qui bien souvent néglige et annule tout ce qui est du passé..?? Non, simplement fidélité au souvenir.

Fidélité à la mémoire de ceux qui nous ont précédé sur le long chemin de la vie. Pour les uns, cette vie fut «une vie simple, aux travaux ennuyeux et faciles» mais pour laquelle il fallait beaucoup d'amour. Pour les autres elle fut parsemée d'épreuves plus ou moins lourdes ; pour d'autres enfin, elle fut - et comment ne pas y songer en ce 11 novembre - une vie toute donnée au service de la Patrie.

Plus proche de nous encore elle fut une vie soudainement retirée en une nuit claire d'Avril.

Fidélité au souvenir... Comment ne pas évoquer, nous les amis de l'U.S.A. les figures de ceux qui l'ont fait naître et fait revivre : Gaston BARATTE et Pierre BEAUCAMP.

Ces deux hommes prématurément disparus, bien qu'ayant vécu à deux époques totalement différentes ont été très proches l'un de l'autre dans leurs réalisations.

Gaston BARATTE, dynamique, a créé l'Union Sportive Ascquoise. Son enthousiasme, sa vitalité et son ardeur ont marqué toutes les années de sa présidence.

Pierre BEAUCAMP, bon généreux, organisateur, reprenait ce flambeau. C'était l'après guerre avec tout ce que cela comportait. Il rassembla les anciens, suscita de nouveaux dévouements et le 28 novembre 1944 s'ouvrait le Stade Gaston Baratte.

Comment les oublier ? eux et leurs compagnons qui ensemble ont œuvré pour le sport, unissant les uns et les autres sous un même fanion.

Joueurs de 1971, cela vous semble peut-être bien loin mais en chaussant vos bottines, de temps en temps, pensez à ceux qui, par leur abnégation, leur don d'eux mêmes vous permettent de faire du sport.

L'ami fidèle.

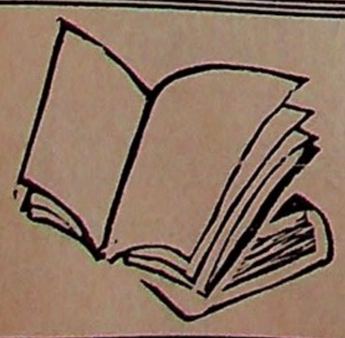

Bréviaire du footballeur

Ne jamais admettre la défaite

LIBRAIRIE - PAPETERIE

A. MAURIZI

49, rue Faidherbe - HELLEMMES

Livres scolaires - Encadrements
Cadeaux - Tél. 53.29.50

CAFE - BRASSERIE

chez BIM

33, place de la Gare - ASCQ

Jeux - Jucke-Box - Bowling
Couscous tous les mercredis

Spécialités sur commande
Cassoulet, choucroute
Tripes Niçoises

BOUCHERIE - CHARCUTERIE

SABIN DORCHIES

68, rue Gaston Baratte - ASCQ
Tél. 79.24.81

Viande de 1er choix
Volaille élevage maison
Poulets à la broche

Pour vos carrelages mosaïque,
Cheminées rustiques,
adressez-vous chez :

DECERF

97, rue des Fusillés - ASCQ
48, rue de la Petite Chapelle
LESQUIN

ALIMENTATION GENERALE
PRIMEURS

ROUZÉ - DELITTE

96, rue G. Baratte - ASCQ
Tél. 79.20.05

Madame
R. MARESCAUX

75, rue J.-B. Lebas - ASCQ

MERCERIE -:- NETTOYAGE

PARCS - JARDINS

Cl. Gilmet

ASCQ - Tél. 79.20.08

ALIMENTATION GENERALE
CAFE

Jules TILLIEZ

17, rue Thiers - ASCQ

AUTO-ÉCOLE

MICHEL

1, rue du Docteur Roux
ANNAPPES

Téléph. 79 - 20 - 83

Moniteur diplômé

Prend et ramène à domicile

Pour tous vos articles de Sport

TRIGANO - Club

75, rue du Molinel - LILLE
Téléphone : 57.39.82

Prix spéciaux aux Clubs

Ballons, maillots,
Survêtements,
Chaussettes, shorts...

TRIGANO

Pour toutes vos ASSURANCES

consultez :

J.-P. BEAUCAMP

Réception :
le mardi de 16 à 19 heures
le samedi de 9 à 12 heures
et sur rendez-vous

Tél. Lille : 52.22.00

4, rue J.B. Lebas - ASCQ
VILLENEUVE-D'ASCQ
Tél. 79.23.00

DANI service

EPICERIE
CREMERIE
FRUITS LEGUMES
VINS - APERITIFS

- Place du Général de Gaulle - ASCQ - Tél. 79.24.19
- 4, rue Masséna Tél. 79.23.57

Livraison à domicile

Jeudi, vendredi, en direct de Boulogne, marée fraîche

CAFÉ

Route Nationale
ASCQ
Vestiaires de l'U.S.A.

GAI

Toute la peinture

Ets DELQUEUX S.A.R.L.

Devis sur demande

Tél. 79.23.67 ASCQ

GERBES DE MARIES - VASES - PLANTES GARNIES - GERBES
CROIX - COURONNES-MORTUAIRES - TULIPES - GLAIEULS
DAHLIAS - GERANIUMS - CHRYSANTHEMES - etc...

M. ARBAULT

FLEURISTE

29, rue Négrier - ASCQ

CYCLES
*
CYCLOMOTEURS
*
REPARATIONS
*
ENTRETIEN

P. NOULLET

14, rue des Fusillés - ASCQ

ENTREPRISE DE DEMOLITION

DORCHIES Louis et Cie

Vente de matériaux neufs et réemplois
106, rue Colbert - Tél. 79.23.78 - Villeneuve-d'Ascq

LECLERCQ & LACQUEMENT

HORLOGERIE
BIJOUTERIE
ORFEVRERIE
Etains
Cristaux
Bronzes
Objets d'art

42, rue des Postes
LILLE
Tél. 54.79.82

PLOMBERIE - ZINGUERIE
INSTALLATIONS SANITAIRES

Eviers, salles de bains, lavabos
W. C.

LEFEBVRE-THIEFFRY

49, rue Masséna - ASCQ
Tél. 79.22.26

René MANIA

7, rue Colbert - ASCQ

Pour vos commandes
de MAZOUT et CHARBON

Victor LAVAINE

152, rue G. Baratte - ASCQ

Dépannage Mazout
Prix spéciaux par quantité

On se souvient que l'on sert bien
chez BEGHIN et on y revient
BOUCHERIE - CHARCUTERIE

BÉGHIN - SCRÈVE

viandes de 1re qualité
volailles - lapins

9, rue Kléber - ASCQ T 79.24.67

mardi, jeudi, samedi
toute la journée
et tous les jours l'après-midi

Mr et Mme Denis DEHAUT

"au sagittaire"

2, rue l'Abbé Cousin - ASCQ

GARAGE

FAYEN

Agence « CITROEN »

22, route Nationale - ASCQ
Station service - Dépannage
Tél. 79.23.05

Magasin SPES

Cadeaux - Ménage
Quincaillerie - Outillage

G. COUTURE

99, rue G. Baratte - ASCQ
Tél. 79.24.12

VIDANGES

FOURNIER

26, rue Kléber - ASCQ
Tél. 79.23.19

La rentrée à l'école de football de l'U.S.A.

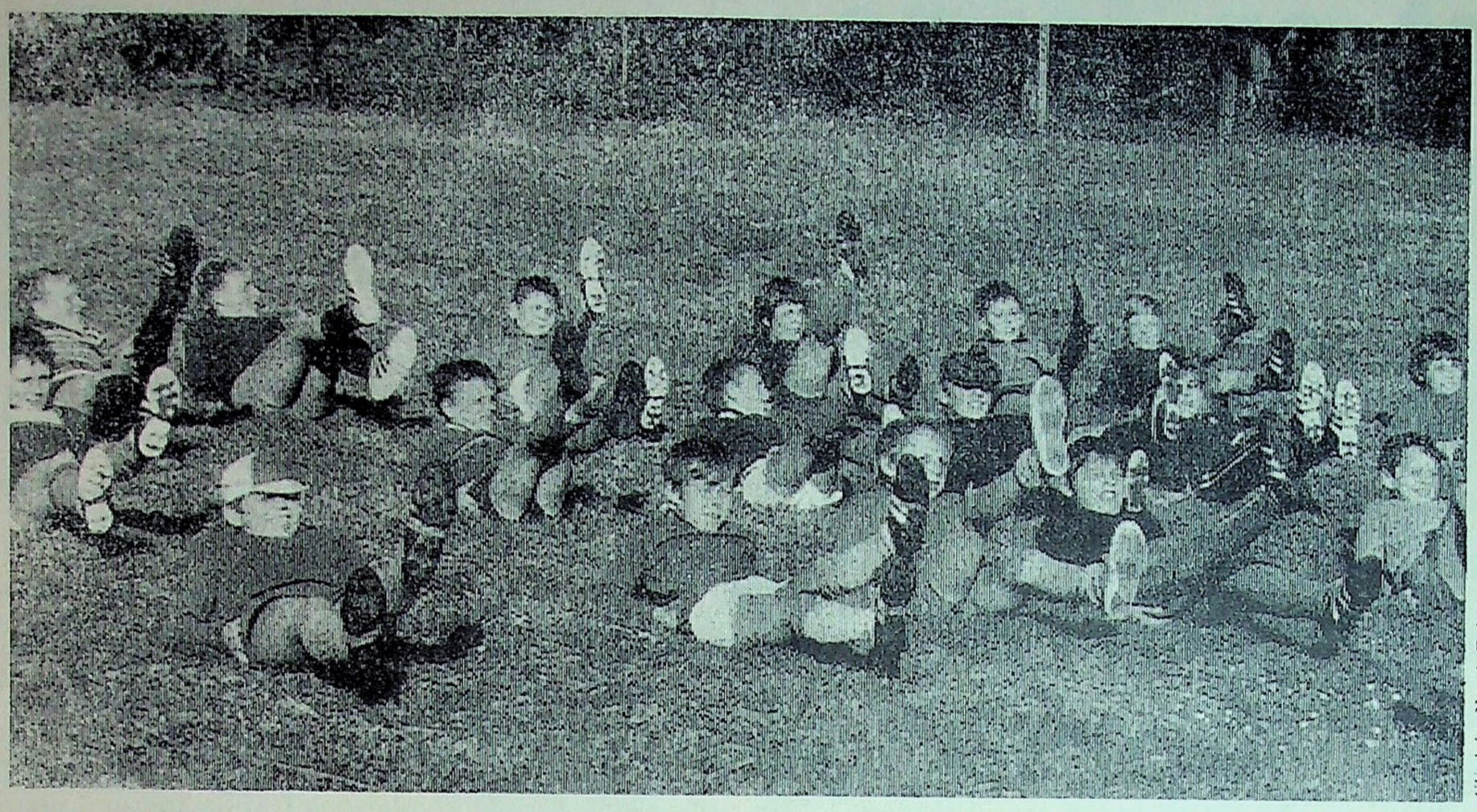

Cliché «Nord Eclair»

Organisée avec le concours de l'Office municipal des sports, l'école de football de l'U.S. Ascq se déroule chaque jeudi de 11 h. à midi au terrain de football annexe de la rue Mangin. Deux moniteurs encadrent les jeunes garçons, MM. Vanfleteren, moniteur municipal, et M. Jean-Claude Hennin, membre de la commission de l'U.S.A. et délégué des jeunes. Ce dernier consacre tous ses loisirs à la formation des jeunes, au besoin en déplaçant même ses horaires de travail.

Jeudi dernier, une cinquantaine d'enfants agés entre 9 et 14 ans se sont présentés à l'entraînement. Le président M. Bernard Beaucamp est venu les encourager le jour de la reprise. Les footballeurs en herbe manifestent beaucoup d'enthousiasme à l'idée de pratiquer leur sport favori.

Les jeunes footballeurs au cours de leur entrainement en compagnie de M. Vanfleteren et de M. Hennin.

On joue toujours au foot sur les terrains vagues d'Ascq, mais avec de la technique !

Le mot du Président

Pour information, je tiens à publier un récent article rédigé par le Président du District Flandre, Me A. Maillard.

Je me plais toutefois à souligner que les faits relatés dans ce texte ne se produisent pas au sein de l'Union Sportive Ascquoise et tous, nous nous en félicitons.

Que nos joueurs continuent à pratiquer leur sport favori correctement pour la plus grande satisfaction de tous.

«Les excités du Week-end

Depuis le début de la saison, les incidents graves sur nos terrains se multiplient.

Plusieurs matches ont dû être interrompus par suite de faits d'indiscipline.

Et, ce qui est plus grave encore, certains arbitres ont été odieusement maltraités, voire même agressés.

Nous ne pouvons laisser se développer, sur et autour de nos terrains, un tel climat de violence.

Le Comité Directeur du District est plus que jamais décidé à y mettre fin.

Il est inutile de reprendre ici la liste des sanctions déjà prononcées.

Il suffira, à chacun de se reporter aux trop volumineux comptes rendus des trop nombreuses réunions de la Commission de discipline dont je me plais à souligner le dévouement et la compétence.

Il est NECESSAIRE ET URGENT de réagir avec vigueur

Mais ce combat contre le football agressif doit être mené par tous, joueurs capitaines d'équipes, éducateurs et dirigeants.

Et, il ne sera gagné que dans la mesure où nous ne nous bornerons pas à chatier les fautifs.

Une véritable éducation du football et de ses règles auprès de nos jeunes doit être l'objectif n° 1 de tout dirigeant conscient de ses devoirs d'éducateur.

Nous avons tous à nous atteler à cette tâche.

S'y dérober serait se rendre coupable parce que complice, de cette détérioration générale du football et de son esprit.

Le président : A. Maillard»

B. BEAUCAMP

Le Comité de l'Union Sportive Ascquoise remercie toutes les personnes et toutes les familles qui ont répondu à son appel lors de la souscription annuelle. Merci

Le mot pour rire

Georges Carnus et Bernard Bosquier arrivent au paradis. Ils sont accueillis par un ange-concierge.

Premier interrogé, Georges Carnus donne son curiculum vitae : Profession footballeur. Club : O. Marseille, Gardien de but. Marié, 3 enfants.

L'ange : Mais je me rappelle d'une histoire Carnus-Bosquier. Vous Mr Carnus, avez-vous signé avant la fin de saison ou toucher quelqu'argent de Marseille ?

Non, Monsieur l'Ange, rien du tout.

L'ange : Bien, je vous crois, vous me ferez un an de purgatoire.

Même question à Bosquier.

Oui, Monsieur l'Ange, j'ai fait cela pour l'avenir. J'ai signé et touché 50% du transfert avant la fin de la saison.

L'Ange : Bien, vous me ferez 15 ans de purgatoire.

Comment s'appelle l'ange-concierge? SAINT-ETIENNE...

A tous les musiciens
le Cri d'Ascq souhaite

une bonne fête de Ste-Cécile

Joyeuse fête de Ste-Catherine

LE CRI D'ASCQ

Les « CADETS » sont en forme

L'équipe est composée de Laurent Dufour, capitaine ; Delplace, goal ; Decocher, Bourdeaud'huy, Roussel, Verduyn, Ampe, Hugues Delqueux, Dewof, Delrue, François Delqueux, Delahousse. Les délégués sont MM. Lison et Bourdeaud'huy.

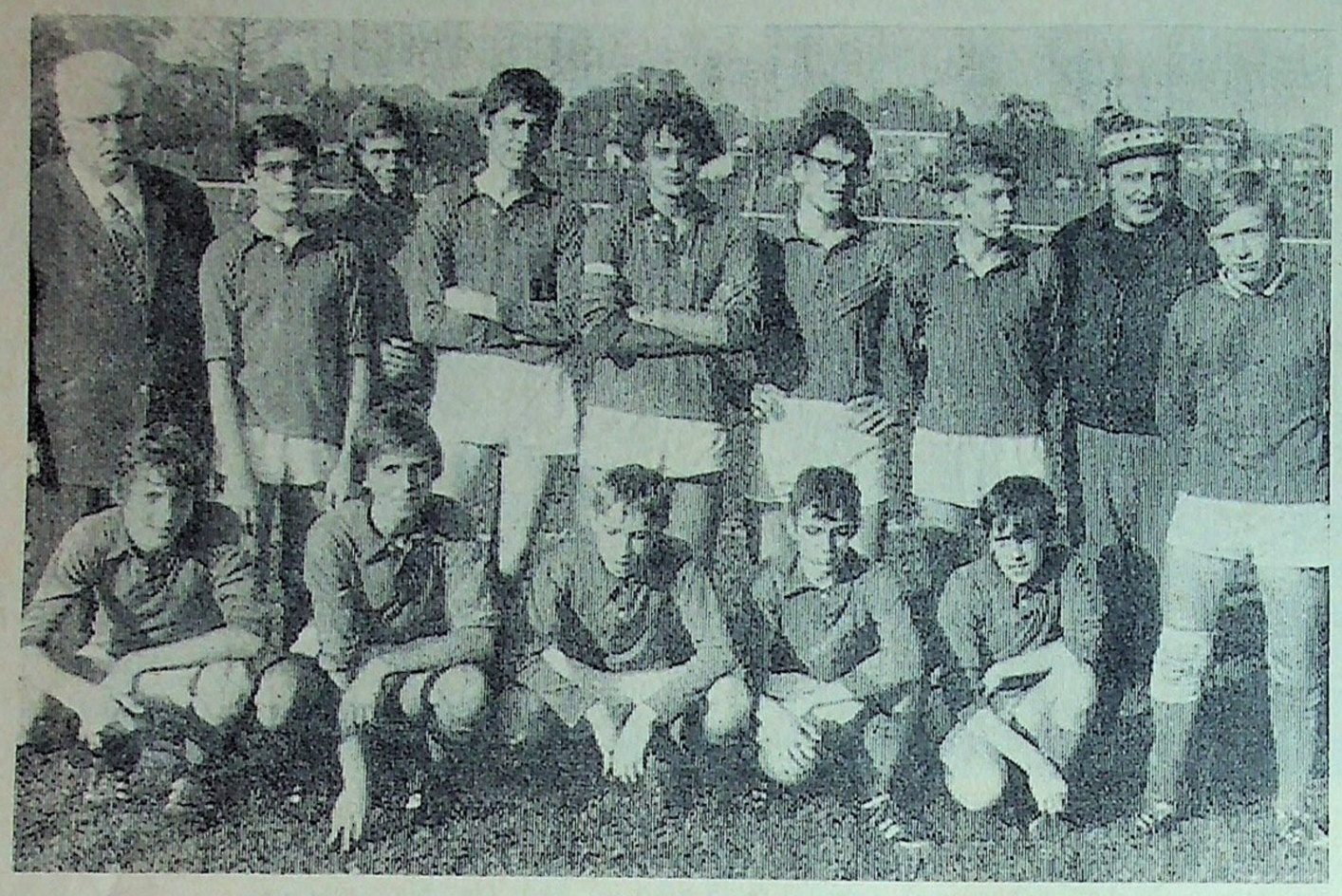

Cliché «Nord Eclair»

Notre équipe Cadets a bien débuté la saison 71-72. En effet, en compagnie de ses dévoués délégués, A. Bourdeaud-d'huy et A. Lison, elle a battu successivement Templemars par 3 à 0 et le L.U.C. par 7 à 1. Ces deux rencontres ont été à l'image du résultat tout à l'avantage des ascquois. Trois fois, le chemin des buts à Templemars s'est ouvert et sept fois le gardien du Lille Université Club est allé chercher le ballon au fond de ses filets. Une petite maladresse de notre défense permettait aux lillois de sauver l'honneur en trompant Jean-Marc DELPLACE.

Toutefois, le match du 24 octobre contre Wambrechies démontra que c'était chaque dimanche qu'il fallait se battre et mettre en pratique la première maxime du Bréviaire du footballeur. Ne jamais se décourager.

Notre équipe était menée 5 à 0 et il fallut toute la technique, toute la volonté et tout le désir de réduire le score, du capitaine, Laurent DUFOUR pour que trois buts s'inscrivent à notre tableau en l'espace d'un seul quart d'heure.

Le classement s'établit donc ainsi :

1 - O.S. FIVES 10 pts
2 - FLERS O.S. 7 pts
3 - U.S. ASCQ 7 pts
4 - WATTIGNIES 7 pts
5 - S. LEZENNES 7 pts

Equipe première :

Notre fanion délaissé...

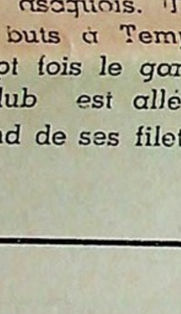

Notre fanion «Allez Ascq» en a assez de rester à l'ombre. Il est bien soigné par Monsieur et Madame Decock, mais prendre l'air de temps en temps lui ferait le plus grand bien. Depuis le début de cette saison il n'a eu encore la possibilité de se montrer et de flotter...

En effet, à Roubaix contre les Italiens le score final est resté nul, 0 à 0 après un match difficile dans lequel la défense supporta les nombreux assauts des Italiens toute la partie durant. Alain ROUZE nous donna la preuve de ses grandes qualités de gardien de but.

Contre Wervicq, ensuite le résultat fut plus sévère et c'est par 5 à 0 que les équipes quittèrent le terrain Baratte. Mauvais match du onze ascquois dû en grande partie au manque de condition physique. Mention spéciale à Alain ROUZE qui nous évita une véritable catastrophe.

A Mouvaux, notre président, blessé devait laisser sa place. Toutefois notre équipe résista longtemps à ses adversaires et n'encaissa qu'un seul but. Nous pouvons remercier Pierre BOURDEAUD'HUY d'avoir bien voulu nous réserver son après-midi de permission et de nous avoir donné un sérieux coup de main... ou plus exactement un sérieux coup de pied ! Match courageux car battre Mouvaux sur son terrain est toujours très difficile.

Entre temps, la Coupe Deffrennes nous donnait comme adversaire l'A.S. Baisieux. La rencontre fut assez équilibrée et ce n'est que dans les dernières minutes que les basiliens prirent l'avantage : 3 à 2.

Malgré ces divers résultats et bien que notre fanion ne se montre guère, il faut faire confiance en nos jeunes joueurs, Luc DELQUEUX, Patrick COMMIEN, Eugène RUTECKI, Guy FOURNIER et les juniors qui auront l'occasion de faire partie de cette équipe.

La chance et le succès seront certainement bientôt au rendez-vous. Il est à remarquer également le bon esprit qui règne au sein de notre équipe première bien groupée après les matches autour du capitaine Jean-Pierre DELPLACE en essayant de «voir» les progrès qui sont à faire...

Imp. R. Boulonnais - Ascq

Minimes A

Match du 16.10.71

Baisieux - U.S.A. à Baisieux

Ascq joue pendant la première mi-temps avec l'avantage du vent. Il domine constamment et nos avants se font pressants. Celle-ci sera atteinte sur le score de 3 à 1 en notre faveur.

Après un changement de camp, cette deuxième mi-temps sera plus équilibrée avec des attaques de chaque côté. Chaque équipe manque son but.

Belle partie de toute l'équipe avec une mention à Olivier MANCHE et Hervé ROGE.

Buteurs ascquois : J.P. RIFFAULT et Arnaud DUSART.

C. D.

U.S.A. - Saint-André à Ascq

Partie très équilibrée, les équipes dominent tour à tour, Ascq inscrit le premier but par l'intermédiaire d'Hervé ROGE. L'égalisation méritée de la part de Saint-André survient sur action personnelle. J.-P. RIFFAULT marque le but vainqueur en notre faveur.

Score 2 à 1 pour nos couleurs. Bon match de toute l'équipe.

C. D.

Fives B - U.S.A. à Fives

Victoire sur le score de 2 à 0 sur le terrain de l'adversaire. Très belle partie de nos joueurs qui dominèrent Fives dans toutes les lignes.

Buteurs Hervé ROGE et Jean-Philippe RIFFAULT.

Félicitations à toute l'équipe avec mention spéciale à Olivier MANCHE.

C. D.

Minimes B

Notre premier match contre les pupilles de l'U.S.A. était, disons une mise au point. Certes nous avons été battu par le score de 4 à 1 par les terribles joueurs de Jean-Claude, mais nous étions encore qu'au stade de la recherche des places à attribuer à nos joueurs.

Deuxième match, nous avons pour adversaire l'équipe du L.U.C. Notre formation commence à prendre forme, et, nos sympathiques jeunes ont une place bien définie pour cette rencontre. Bonne partie de l'U.S.A. qui ne s'avoue jamais battue. Le L.U.C. marque et mène par 1 but à 0. Ascq réplique et égalise par SALON après une belle combinaison de l'aile gauche. Finalement le L.U.C. l'emporte par le score de 2 à 1.

Il y a encore des progrès à faire, mais par les rencontres futures que nous concluons avec les clubs voisins notre équipe prendra petit à petit de l'assurance.

La première victoire est pour bientôt.

J.P.P.

Le rapport du supporter...

Eliminée de la Coupe Deffrennes, l'équipe fanion de l'U.S.A. rencontrait en ce dimanche 17 octobre sa correspondante du L.U.C. actuellement en tête du classement de 3me division.

Les dirigeants avaient prévu une formation quelque peu rénovée étant donné plusieurs absences et c'était bien ainsi, les essais étant nécessaires en cette période.

Malheureusement pour nos couleurs, le L.U.C. ne présenta que huit joueurs. Il fallut bien prendre une décision car 11 contre 8, la domination eut été trop importante et les conclusions éventuelles non exactes.

Deux joueurs de l'U. S. A. allaient «déserter» leur club pour une heure et demie : J.P. Beaucamp et P. Bourdeaud'huy. Notre secrétaire et un fils de délégué nous trahissaient...

Ils ont fait leur partie et l'un et l'autre auraient aimé tromper la vigilance d'Alain Rouzé. Depuis longtemps je n'avais eu l'occasion de voir un président «se disputer» le ballon avec son secrétaire ! Quant à Pierrot, il ne laissa pas la partie facile à nos attaquants, Stéphane Manche ou José Duarte.

Permettez-moi quand même de vous rassurer, le match fini, nos deux adversaires temporaires revinrent prendre le pot avec les ascquois.

Un bref interview aux vestiaires me fit vite comprendre que leur cœur était ascquois et que les dimanches suivants ils feraient le maximum pour défendre nos chères couleurs de l'U.S.A

Le Supporter

Sportifs, Amis Sportifs... aucune hésitation !

Réservez vos achats et travaux à nos annonceurs. MERCI !

Equipe C

Rencontre du 3 octobre

WATTIGNIES - ASCQ 1 - 3

Deuxième match officiel de la saison et première victoire ascquoise.

Celle-ci sera longue à se dessiner, la réussite n'étant pas au rendez-vous de notre équipe. L'incorporation de nouveaux joueurs et la forme encore incertaine de beaucoup nuiront à l'homogénéité de l'ensemble qui devrait pourtant encore bien faire cette saison.

Après une première mi-temps quelconque, Wattignies mènera à la marque 1 à 0, but concédé sur caffouillage devant la cage de notre nouveau gardien portugais.

Lors de la deuxième période Ascq appuiera sur l'accélérateur la cohésion sera bien meilleure et André Guermonprez - 2 buts - et Alain Delecour amèneront le score à 3 à 1 résultat logique en regard des nombreuses occasions non exploitées.

J.Y. Beulque

Rencontre du 10 octobre

ASCQ - NOGA 3 - 3

L'heure matinale de nos rencontres à Ascq - 8 h. 30 - ne permettant pas pas la présence d'un important public le District a eu l'heureuse idée, à l'orée de a saison, d'incorporer dans notre groupe, 11 gaillards marqués du sigle NOGA nous permettant ainsi d'évoluer au moins deux fois l'an devant une galerie un peu plus dense que d'habitude.

Laissons cette initiative qui nous permit d'assister à une rencontre de bonne qualité où l'équipe ascquoise quoique remaniée du fait d'indisponibilités fit un bon match devant des adversaires athlétiques et opportunistes.

A la mi-temps le score était de 1 à 0 en faveur de Noga, ses attaquants ayant profité du pressing ascquois pour décocher quelques contre-attaques dont l'une fut payante.

A la reprise les locaux se montreront plus tranchants, concédant quand même un second but surprise. Un maitre coup franc d'André Coupie et un tir de 20 mètres de J.P. Blanquart ramèneront un score de parité et dans les dernières minutes Gérard Deffromont dans un angle fermé, ajoutera un troisième but.

La victoire qui eut été méritée s'envolera pourtant dans les ultimes secondes, l'ailier gauche lillois démarrant au nez et à la barbe des défenseurs pour égaliser.

J.Y. Beulque

Ets MOYSON Père et Fils

R. C. Roubaix 69 B 99

MEUBLES
DE STYLE ET MODERNE

Salles à manger
Chambres à coucher
Salons
Spécialiste de cuisines sur mesures

Exigez de votre fabricant des meubles avec label de qualité N. F.

Atelier de fabrication : 228, rue de Lille, Annappes
Magasin : 110, rue de l'Abbé Cousin, Ascq

TISSUS D'AMEUBLEMENT

LUMINASC
dralon

VILLENEUVE-D'ASCQ
Tél. (20) 79.23.02

Anciens Etablissements BARATTE et MEUNIER

ENTREPRISE DE CAVEAUX ET DE MONUMENTS FUNERAIRES

Granit Français et Etrangers

P. Nuyttens-Wulleputte

75, rue J.-B. Lebas
ASCQ
Téléph. 79.20.59

AUX PRIX DE FABRIQUE

148, r. Pierre Legrand (Douane de Fives)

- Tout le prêt à porter Dames et enfants
- Spécialiste de la grande taille
- Grand choix de robes de mariée
- Rayon de deuil

BÉTON ARMÉ
MAÇONNERIE

Travaux en Ciment
Revêtements de Façades
en Plaquettes et Simili-Pierre
Clôtures et Tuyaux en Ciment
Eternit

R. M. Roubaix 11.246
R. M. Roubaix 1660

C. CORA & C. DEMUNARI

19, rue du Président Doumer
59 - VILLENEUVE D'ASCQ
Téléphone : 79.20.71 à Ascq

CHAUFFAGE CENTRAL - SANITAIRE

Jean-Marie GODEFROY

140, rue de l'Abbé Cousin - VILLENEUVE-D'ASCQ Tél. 79.20.25

Gilbert LEFEBVRE
INSTALLATIONS SANITAIRES

EAU - GAZ
Salle de bains
Chauffe-eau
Chauffe-bains
Evier - W. C.

119, rue de l'Abbé Cousin - ASCQ - Tél. 79.24.06

BRASSERIE

DUBUS - DEFFONTAINES

VILLENEUVE-D'ASCQ (Annappes) Tél. 53.15.06

PHOTO - OPTIQUE
Portraits - Reportages
Photo Industrielle

A. Schmidt

102, rue G. Baratte - ASCQ

Exécution rapide des ordonnances

Tél. 79.21.64

Agréé S. S.
N° 344

Viandes de 1re qualité - Volailles

BOUCHERIE CHARCUTERIE

Tél. 79.23.20

Albert TRAINEL
115, rue G. Baratte - ASCQ

CONFISERIE

POISSONNIER

Rue Gaston Baratte - ASCQ

Tél. 79.20.27

★ DROGUERIE
★ PARFUMERIE
★ PAPIERS-PEINTS
★ FLEURS ARTIFICIELLES
★ PLASTIQUE
★ BALATUM
★ FANTAISIES

Tout pour l'écolier

Maison MOYSON
68, rue du Mal Leclerc - ASCQ
Tél. 79.20.36

BOUCHERIE
CHARCUTERIE - CHEVALINE
viande label extra
volailles - rôtisserie
charcuterie fine maison

Maison DUQUESNE
41, rue G. Baratte - ASCQ
Tél. 79.21.23

1972

« Lignes Nouvelles »
OR et DIAMANTS

Vivez cette année avec votre HORLOGER- BIJOUTIER

R. CATOIRE

Place de la Gare
VILLENEUVE D'ASCQ
Téléphone : 79.21.04

●

Agent officiel LIP

●

Atelier de réparations

●

Toute l'ORFEVRERIE

Réservez vos achats et travaux à nos annonceurs. MERCI !

Lors d'un décès
APPELEZ
79 - 21 - 98
Renseignements et prix sans engagement

POMPES FUNÈBRES
Jean BAISIEUX
Organisation complète de convoi
Démarches - Transports de corps - Vases - Plaques - Fleurs
CERCUEILS (CHÊNE) 7 MODÈLES A PARTIR DE 400 F.
Magasin : 107, rue J.-B. Lebas VILLENEUVE D'ASCQ

Installations Frigorifiques
COMMERCIALES
INDUSTRIELLES

Tél. 53.91.72
Répondeur enregistreur automatique

S. A.
DECLERCQ
et
DEBRUYNE

72, rue Malsence LILLE
Service dépannage rapide toutes marques

CUISINES - TAPIS
SALLE de SEJOUR
LITERIE - SALONS

FABRICANT DE MEUBLES

LAMMERTYN Raymond

Réduction pour paiement comptant
Facilités de paiement sans intérêt
Service après-vente assuré ★
Tél. 79.20.16 R.M. 32886559

139, rue Gaston Baratte
59 - VILLENEUVE-D'ASCQ
ASCQ

Spécialiste VITOS

à la maison
RÉAU - CASTAIN
6, rue Faidherbe - ASCQ
Téléphone : 79.24.17

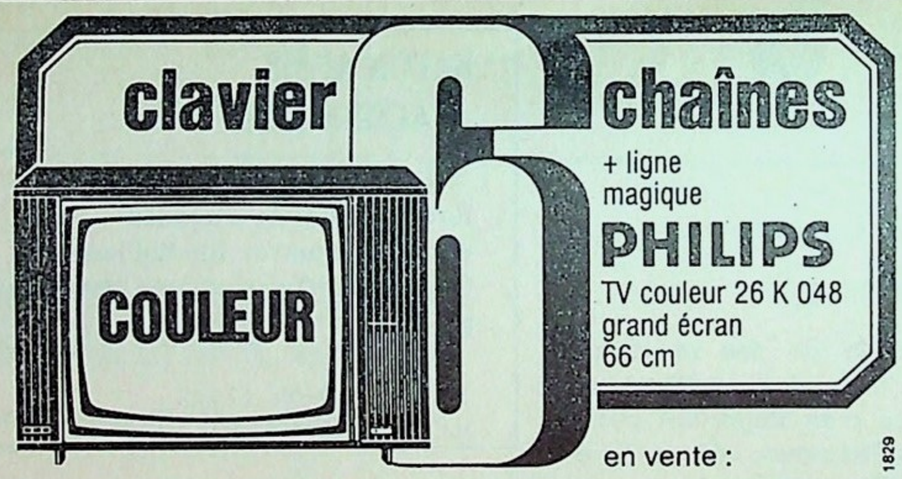

Maison
DUSART
5, rue J.-B. Lebas
ASCQ
Tél. 79.20.67
✶
14, place de la République
ANNAPPES

MERCERIE St - ANTOINE

57, Rue G. Baratte - ASCQ

Lingerie - Bonneterie - Tissus
Chaussures - Confections
Rideaux Tél. 79.23.25

MAROQUINERIE
VOYAGE
PARAPLUIES

I. LABIS

FABRICANT en sacs de voyage
83, rue G. Baratte - ASCQ

Entreprise
M. BESENGEZ

PEINTURE - VITRERIE
DECORATION
REVETEMENTS
SOL et MUR

VILLENEUVE D'ASCQ
Tél. 79.21.24

Auto-Ecole G. MOTTE
Cours de code audio-visuel
Prend et ramène à domicile
Maison mère :
5, Route Nationale
BOURGHELLES
Tél. 79.50.25
Bureau :
9, rue Charles Ronsse
ASCQ
87, rue de la Station
VILLENEUVE-D'ASCQ
Secteur Annappes
Enseignement sur voitures modernes
204 Peugeot - Fiat 128
R 6 Renault
P. L. et transport en commun sur 2 T 5 Renault

HAUTE COIFFURE
MESSIEURS - FILLETTES
Sur rendez-vous...

Denis TERRIER

Premier Prix National
et Premier Prix International

103, rue Gaston Baratte
ASCQ **Tél. 79.23.69**

J. MARESCAUX
PATISSIER
CONFISEUR
GLACIER
90, rue Gaston Baratte
ASCQ **Tél. 79.24.09**

ACHATS
de tous meubles et bibelots
ANCIENS
à domicile - Tél. 79.22.58
2 bis rue Kléber ASCQ

ALIMENTATION
FRUITS - LEGUMES - PRIMEURS

PREYS-PARENT
53, rue G. Baratte - ASCQ

ENTREPRISE DE PLATRERIE

Jean KORNYÉLI

92, rue de l'Abbé Cousin
VILLENEUVE-D'ASCQ
Tél. 79.23.11

Henri DEFFONTAINE
ALIMENTATION GENERALE
CADEAUX

8, rue du Gl de Gaulle - ASCQ

ENTREPRISE
RONCHIN-BRANGENBERG

Maçonnerie, béton armé, cimentage, canalisations plâtrerie, carrelage, cheminée
Prix à forfait - Devis gratuit
63, rue Mangin - ASCQ
247, r. des Bois-Blancs - LILLE
Tél. 54.30.35

CAFE - RESTAURANT

VITEL

«Siège de l'Avenir Musical»
37, rue du Dr Roux - ASCQ

BOULANGERIE
EPICERIE FINE
CONFISERIE

MARTIN - DELPLACE

Vins - Liqueurs

88, rue G. Baratte - ASCQ

Service à domicile

SERRURERIE d'ART
et INDUSTRIELLE
TOLERIE

L. PHILIPPE et LAURIDANT

32, rue Paul Lafargue - LILLE
Tél. 54.80.41

31, rue du Dr Roux
23, rue Masséna
ASCQ

Ets DROULEZ

Anciennement CLINQUART

CHARBONS
TRANSPORTS

Matériaux de Construction
20 rue, du Docteur Roux
VILLENEUVE D'ASCQ
Tél. 79.22.59 - R.C. Rx 61 B 66

CAFÉ DU MOULIN

M. DEKOKER
17, rue des Fusillés
VILLENEUVE D'ASCQ
Téléphone : 79.20.21

BOUCHERIE - CHARCUTERIE
Viandes de première qualité

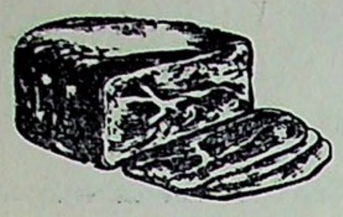

KOWALSKI

S. A R. L. Capital 20.000 fr.

131, rue Gaston Baratte
ASCQ
Tél. 79.23.72

Ets MOYSON

Père et Fils
110, rue de l'Abbé Cousin
VILLENEUVE-D'ASCQ

R. C. Roubaix 69 B 99

FLEURS NATURELLES

Plantes,
toute confection florale
mariage, deuils, etc...

MAÇONNERIE
Béton armé

Travaux particuliers
et industriels

S.A.R.L. des Etablissements

SELOSSE Frères

1, rue du Mal Leclerc
GRUSON
47, boulevard Montalembert
VILLENEUVE-D'ASCQ
(Secteur d'Ascq)
Tél. 79.20.57

CLAUDE WARTEL

47, rue Charles Ronsse
VILLENEUVE-D'ASCQ

CHARPENTE - MENUISERIE
PERSIENNES MECANIQUES
CERCUEILS

GARAGE

DELESALLE

« Agence SIMCA »
38, rue du D. Roux - ASCQ
Tél. 79.20.66

Mme GRIMONPONT

CREMERIE Café « MÉO »

96, rue de l'Abbé Cousin
VILLENEUVE D'ASCQ
Tél. 79.23.74

Madame F. DESMEDT

Café "St-Pierre"

Graines et Produits de Jardin

Vestiaire des équipes de Jeunes

Etablissement

BURETTE

GAUFRES «LA FERMIERE»
10, rue de l'Abbé Cousin
ASCQ

Vive St-Eloi

LE CRI D'ASCQ

A tous ses joueurs
et à tous les jeunes d'Ascq

Joyeuse Fête
de St-Nicolas

Maison DERACHE

CYCLES - CYCLOMOTEURS

Vente - Réparations
16, rue Abbé Cousin - ASCQ
Tél. 79.21.95

Entreprise de Bâtiments

DELEMARLE-SAVARY

spécialité de plafonds suspendus
Plâtrerie - Cimentage - Façades
Cheminées - tous genres
7 bis, rue J.-B. Lebas
VILLENEUVE-D'ASCQ
Tél. 79.20.97

DECOCQ-BOUTROY

CAFE - TABACS - JOURNAUX
« Siège de l'U. S. A. »
6, rue G. Baratte - ASCQ

M. Chrzanowski, nouveau président de l'Espoir Cycliste

Samedi soir, l'Espoir Cycliste a tenu son assemblée générale en son siège le café de l'Etoile.

A la suite du décès du président M. André Depriester, des élections ont désigné la nouvelle commission du club sportif. Le président d'honneur demeure le docteur Mocq ; le vice-président d'honneur ; le docteur Duval, le président est M. François Chrzanowski, qui sera entouré de MM Maurice Derache et Victor Mouret, vice-présidents Henri Stiens, secrétaire général ; Mme Marie Denhaine, secrétaire adjointe ; M. Michel Dewolf, trésorier ; Joël Derache, trésorier adjoint. La commission technique se compose du coureur-entraineur de première catégorie Jean Denhaine, de Victor Denhaine et de Fernand Cauchy.

Le rapport d'activités a permis de constater une nette progression des effectifs, le club comptera en effet cinq coureurs pour cette saison dont un cadet, Francis Wartel. M. Mouret devait relever que lors de la dernière saison, les trois coureurs du club ont disputé de nombreux grands prix et s'y sont bien placés. C'est ainsi que Samyn a disputé 36 courses, Sautejen 22 et Cauchy 21.

Toutes nos félicitations au nouveau président et tous nos vœux à l'Espoir Cycliste.

Les membres de l'Espoir Cycliste au cours de leur assemblée générale.

Cliché «Nord Eclair»

DROGUERIE
DELQUEUX
106, rue G. Baratte - ASCQ - Tél. 79.23.32

PAPIERS PEINTS
PEINTURES
NAPPAGES
PAPETERIE
en libre service

POMPES FUNÈBRES
CHARPENTE - MENUISERIE
Téléph. 79.25.03
Ets DECLERCQ
Magasin :
21, rue Charles Ronsse
Atelier : 13, rue Paul Doumer
59 - VILLENEUVE D'ASCQ (ASCQ)
R.M. 13828.64.59
R.C. 69 A 308 Roubaix

Chaussures LARDEUX
- Fournisseur agréé de la Sécurité Sociale
- Semelles orthopédiques - chaussures médicales
- Réparations - Produits d'entretien «TANA»

118, rue Gaston Baratte - ASCQ - Tél 79.23.38

François GARCIA
ARTISAN PEINTRE
27, rue Masséna - ASCQ

Flandre
COIFFURE
HOMMES et DAMES
Tél. 79.22.18

CHARPENTE - MENUISERIE - PERSIENNES
Gérard BÉGHIN
48 bis, rue Jean-Baptiste Lebas - ASCQ
Atelier : 70, rue du Maréchal Leclerc
Tél. 79.22.63

CONSTRUCTIONS METALLIQUES
DELTA
S.A.R.L.
Charpente rationnelle économique - brevetée
Bâtiments industriels et agricoles
La plus grande gamme de hangars standard
Spécialité de poutrelles brevetées «DELTA»
Carrière Truffaut - ASCQ Téléph. 79.23.33

DÉMOLITION GÉNÉRALE
CANALISATION
TERRASSEMENT
MESSIEN & Fils
16, rue J.-B. Lebas
VILLENEUVE-D'ASCQ
Tél. (20) 79.24.64

MAÇONNERIE
CARRELAGE
CIMENTAGE
Pierre DUPRIEZ
10, carrière Truffaut - ASCQ
Tél. 79.22.92

LE JEU DE BOULES

Bonnes gins, croyez-moi, si vous êtes neurasthéniques
Si vous détestez le bruit et le tapache
Gardez-vous d'intrer dins une bourloire publique
Car vous poriez en ressortir tout in nache
En effet, les bourleux qui sont des gins sérieux
Bien connus pour être pleins de modération
Quand ils sont en train de juer ch'est curieux
Y sont tout à fait pareils à des petits démons
Au lieu d'causer entre eux y crittent d'leu plus fort
On s'crot transporté au marché à pichons
Y a des bancs pour s'asseoir mais y sont d'accord
Pour rester plantés dans l'bourloire comme des pions
Mais v'la l'ju comminché, ch'est d'abord l'pointeur
Qui jue toudis l'premier et veut couvrir l'étaque
Il arrive quequefos qu'il a ce rare bonheur
Où à 2 ou 3 mètres de l'plume y reste in rac
Infin viennent les bricoleux, les manoqueux
Ceux là sont condamnés à juer toujours l'a et i
Afin de boucher les treize qui sont dangereux
Et pourraient ainsi causer quelques ennuis
Ch'est alors au tour des adversaires à juer
On s'consulte avant, chacun donne son avis
Faut-il qu'mincher par juer l point ou bien buquer
Bien grave question que se posent les amis
Infin on s'décide, on dot d'abord juer l'point
Ch'est un bricoleux qui est désigné pour cha
Ch'ti chi in 3 ou 4 rives suivant l'besoin
Raccroche in passant fait une orelle et voilà
Que sa boule est placée très avantageusement
Pour pouvoir être avancée par un bon buqueux
Celui-ci est prêt, il tient sa boule à deux mains
Afin de la lancer avec plus de vigueur
Cha y est sa boule est lancée tel un bolide
Parcourt sa route renversant tout sur son passage
Le rempart est détruit malgré qu'il fut solide
Il en a bientôt fait un véritable carnage
Ch'est alors qu'il faut déployer toute sa science
Pour passer à travers tout et pouvoir faire jo
Quand on réussit avec un peu de chance
On se rengorge comme si qu'on s'rot un vrai héros
Et puis il y a les cas de contestation
Ch'est alors le juge de paix qui décide sans appel
Et impose ainsi pour toutes les solutions
Cet instrument est impartialement modèle
Les bourleux i z'ont aussi toute satisfaction
Quand in'vottent pus clair on allume les lampes bougies
S'ils ont frod on allume les feux s'y a du carbon
S'ils ont so, l'buvette les attind avec des demis
Croyez-moi ce ju est sain et hygiénique
Il fait activer la circulation du sang
Il développe les muscles et par sa pratique
Il peut nous rendre heureux et bien portants.

E. C.

BULLETIN D'ABONNEMENT

Nom .....
Prénom .....
Adresse .....
.....

Je verse la somme de 5 fr. minimum plus 3 fr. pour frais d'envoi *
au C.C.P. : Union Sportive Ascquoise 1212.07 - LILLE

* Barrer la mention si nécessaire